

Type	Nom	Localité	Etat	Date
01	PAP-QE Mod. PAP-QE PE erreur matérielle	Commune	approuvé par le MI Réf.: PAP-QE.18558/PA1/42C	03.12.2021
02	PAG PAP-QE Mod. PAG et PAP-QE Am Acker	Kehlen	en cours	
03	PAG Mod. PAG PAP Bâichel et Kraizhiet	Kelhen Nospelt	approuvé par le MI Réf.:42C/013/2023	14.03.2024
04	PAG PAP-QE Mod. PAG et PAP-QE BEP Annexe	Kehlen	approuvé par le MI Réf.:42C/014/2023 et 19748/42C	14.03.2024
05	PAG PAP-QE Mod. PAP-QE Partie écrite	Commune	approuvé par le MI Réf.:19708/42C	19.10.2023
06	PAG PAP-QE Mod. PAG et PAP-QE 9 rue de	Kehlen	en cours	

**Fond de plan**

- Parcelaire (PCN 2017)
- Bâtiment (PCN 2017)
- Limite communale
- Cours d'eau

**Informations issues du PAG**

- Délimitation de la zone verte
- Zone destinée à être urbanisée soumise à PAP NQ et ZAD
- Plan d'aménagement particulier approuvé

N° ref. PAP	Ref. Min. Int.	Localité	Nom du PAP	Date d'approbation
1	10335/42C	Olm	PAP - Relotissement Kurt	03/03/1994
2	10275/42C	Kehlen	PAP - Auf der Burg	07/02/2011
3	14509/42C	Nospelt	PAP - Hinter Welschpötsch	15/02/2005
4	14494/42C	Nospelt	PAP - Pöckvillchen	11/04/2005
5	15916/42C	Kehlen	PAP - Rue d'Olm 1 - SMHBM	29/06/2009
6	15915/42C	Nospelt	PAP - Op Bouenaker	07/07/2011
7	17251/42C	Nospelt	PAP - In Rosent	25/08/2015
8	17471/42C	Nospelt	PAP - Bönchweier / rue de Kehlen	24/02/2016
9	17823/42C	Kelispelt	PAP - Demy Schändeler	24/03/2017
10	17730/42C	Kehlen	PAP - Bâichel	27/02/2017
11	17895/PA1/42C	Olm	PAP - Elmen Ol	19/02/2018
12	18225/42C	Kelispelt	PAP - Op den Strachen	20/08/2018
13	18233/42C	Nospelt	PAP - Kizhiet	20/08/2018
14	18309/42C	Nospelt	PAP - Op Dideberg	14/09/2018
15	18253/42C	Nospelt	PAP - Op Bouenaker	12/09/2018
16	17146/42C	Olm	PAP - Ligue HMC	27/11/2014
17	18347/42C	Kehlen	PAP - in Ehlen	28/11/2018
18	15915/PA2/42C	Nospelt	Modif. PAP - Op Bouenaker	26/10/2018
19	17168/42C	Kehlen	PAP - Seniorensiedlung Pötschebrichen	12/12/2014
20	1822/42C	Menspelt	PAP - Auf der Ae	09/07/2019
21	18231/PA1/42C	Nospelt	Modif. PAP - Kizhiet	02/05/2019
22	18592/42C	Nospelt	PAP - um Läck	12/11/2019
23	18633/42C	Menspelt	PAP - rue de Kopstal	18/12/2019

**Zones ou espaces définis en exécution de dispositions spécifiques relatives à la protection des sites et monuments nationaux**

- immeubles et objets classés monuments nationaux
- immeubles et objets inscrits à l'inventaire supplémentaire

**Délimitation des PAP QE**

- QE HAB-1**: Quartier d'habitation 1
- QE HAB-1 Brameschaff**: Quartier d'habitation 1 Brameschaff
- QE MIX-r**: Quartier mixte villageois
- QE MIX-r**: Quartier mixte rural
- QE BEP**: Quartier de bâtiments et d'équipements publics
- QE ECO-1**: Quartier d'activités économiques communal type 1

**Quartier spécifique**

- Secteur protégé "environnement construit"

**Eléments à préserver ou à conserver**

- Alignement d'une construction existante à préserver
- Construction à conserver
- Petit patrimoine à conserver
- Mur à conserver
- Gabari d'une construction existante à préserver

Référence ministérielle	18558/42C
Transmission du dossier à la Cellule d'évaluation	Mars 2019
Avis de la Cellule d'évaluation	22.08.2019 et 29.10.2019
Vote du Conseil communal	22.11.2019
Approbation du Ministre de l'Intérieur	27.10.2020

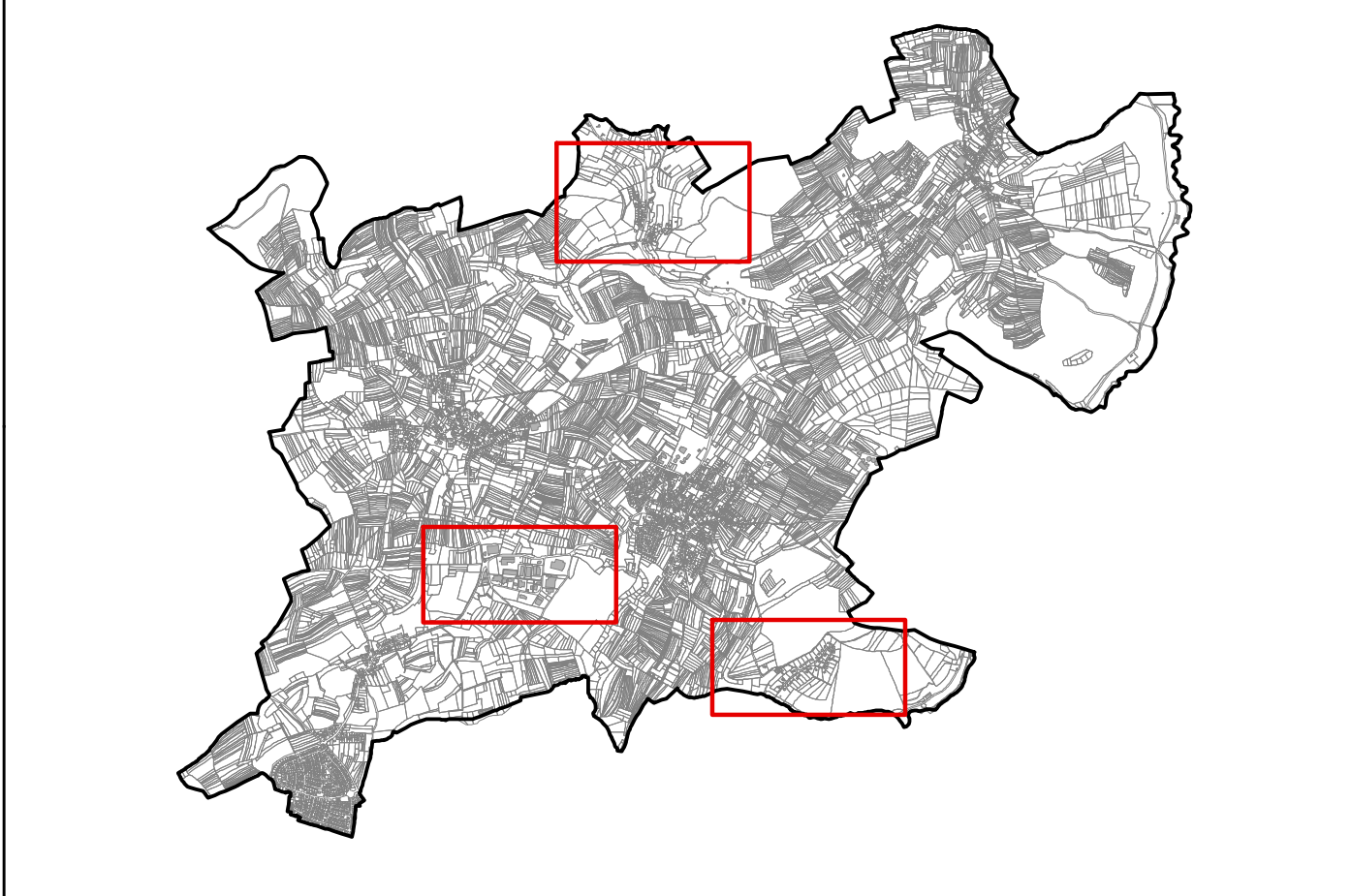

DATE	INDEX	MODE PAV	VÉRIFIÉ PAR	MODIFICATION
21/11/2023	F	VKS	RMG	Vision coordonnée suite à la modification "Relotissement BEP" à Kehlen (Ref: 19748/42C)
24/11/2020	E	BEZ	CGO	Vision coordonnée suivant approbation Ministère de l'Intérieur du 27/10/2020
08/11/2019	D	BEZ	CGO	Modifications suite avis Cellule d'évaluation et redactions
18/02/2019	C	BEZ	CGO	Revision ST Kehlen 18032019

DESINE: Vivianne Keils    VENIR: Noémie Klockenbring    CONTROL: Mylâm Hengesch

**ADMINISTRATION COMMUNALE DE KEHLEN**

PROJET: **PLAN D'AMENAGEMENT PARTICULIER QUARTIER EXISTANT**  
**PLAN DE REPERAGE - VERSION COORDONNEE - 04**

LOCALITE(S) LIEUX(D) OTIS: **DONDELANGE, Z.I.-KEHLEN ET BRAMESCHAFF**

4, rue Albert Simon  
5315 Contern  
G.-O. de Luxembourg  
Tél: (+352) 26 390 - 1  
Fax: (+352) 30 56 09  
E-mail: info@luxplan.lu

CLIENT: **LUXPLAN S.A. Ingénieurs conseils**

DATE: 10 December 2020

PROJET: PLAN D'AMENAGEMENT PARTICULIER QUARTIER EXISTANT - PLAN DE REPERAGE - VERSION COORDONNEE

PLAN N°: 2012020801\_LF\_SP\_PAPQE\_ECON\_BRA\_PA\_20220725\_1