

Type	Nom	Localité	Etat	Date	
01	PAP-QE	Mod. PAP-QE PE erreur matérielle	Commune	approuvé par le MI Réf.: PAP-QE 18558/PA1/42C	03.12.2021
02	PAG	Mod. PAG et PAP-QE Am Acker	Kehlen	en cours	
03	PAG	Mod. PAG PAP Bâichel et Kraizhjel	Kehlen Nospelt	approuvé par le MI Réf.:42C/013/2023	14.03.2024
04	PAG	Mod. PAG et PAP-QE BEP Annexe	Kehlen	approuvé par le MI Réf.:42C/014/2023 et 19748/42C	14.03.2024
05	PAG	Mod. PAP-QE Partie écrite	Commune	approuvé par le MI Réf.:19708/42C	19.10.2023
06	PAG	Mod. PAG et PAP-QE 9 rue de Ketspelt	Kehlen	en cours	

Koerich

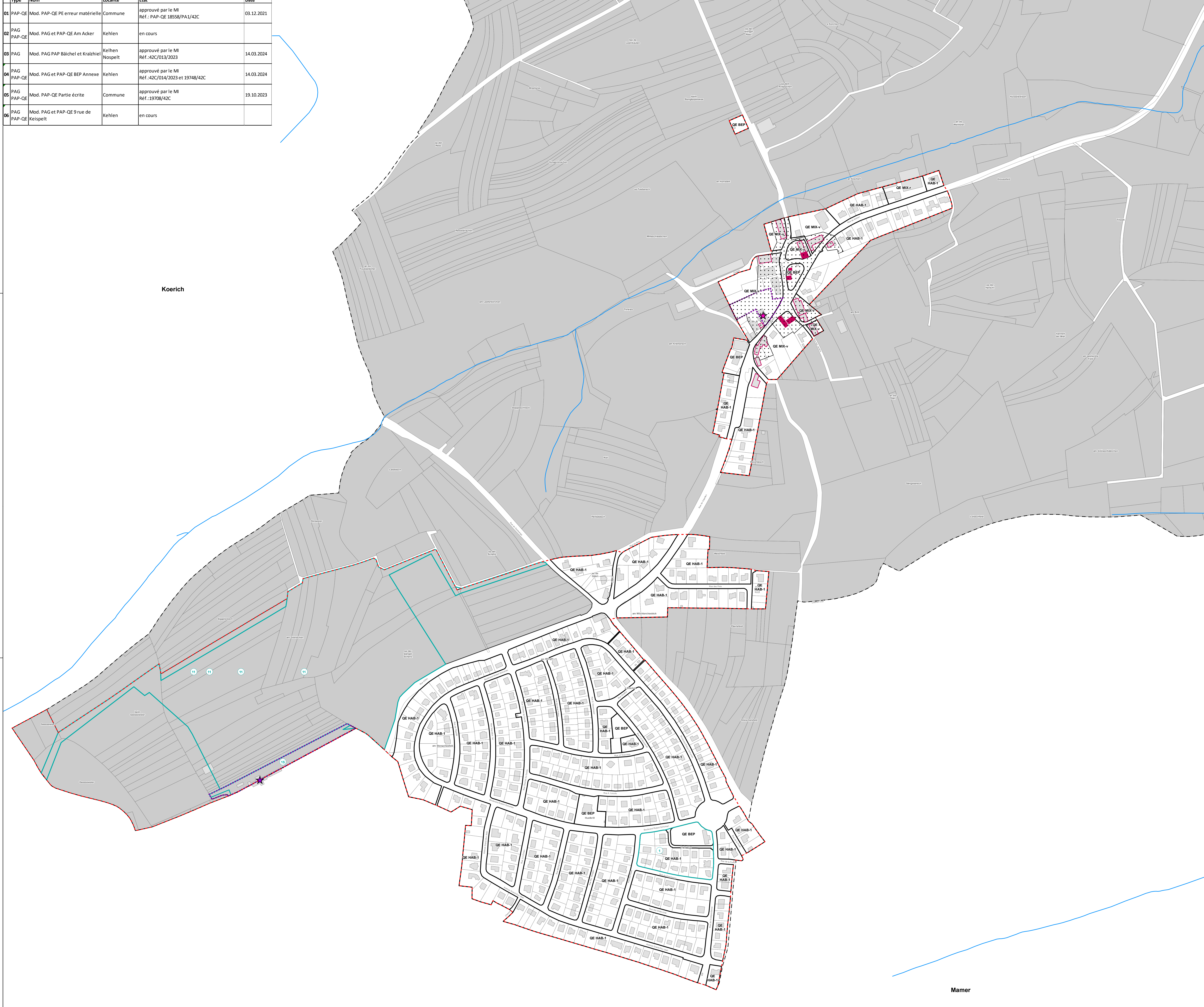

Fond de plan

- Parcelaire (PCN 2017)
- Bâtiment (PCN 2017)
- Limite communale
- Cours d'eau

Informations issues du PAG

- Délimitation de la zone verte
- Zone destinée à être urbanisée soumise à PAP NQ et ZAD
- Plan d'aménagement particulier approuvé

N° ref. PAP	Ref. Min. Int.	Localité	Nom du PAP	Date d'approbation
1	10331/42C	Olm	PAP - Relotissement Kurt	05/01/1994
2	16271/42C	Kehlen	PAP - Auf der Burg	07/02/2011
3	14509/42C	Nospelt	PAP - Hinter Welschentspësch	15/02/2005
4	14494/42C	Nospelt	PAP - Pëckvëlchen	11/04/2005
5	15916/42C	Kehlen	PAP - Rue d'Olm 1 - SMHBM	29/06/2009
6	15915/42C	Nospelt	PAP - Op Bouenaker	07/07/2011
7	17251/42C	Nospelt	PAP - In Rosent	25/08/2015
8	17471/42C	Nospelt	PAP - Bëschwehler/7 rue de Kehlen	24/02/2016
9	17823/42C	Kehlen	PAP - Demy Schandeler	24/03/2017
10	17730/42C	Kehlen	PAP - Bëichel	27/02/2017
11	17895/PA1/42C	Olm	PAP - Elmen Oll	19/02/2018
12	18225/42C	Kehispelt	PAP - Op den Strachen	20/08/2018
13	18223/42C	Nospelt	PAP - Kizhjel	20/08/2018
14	18309/42C	Nospelt	PAP - Op Dideberg	14/09/2018
15	18253/42C	Nospelt	PAP - Op Bouenaker	12/09/2018
16	17146/42C	Olm	PAP - Ligue HMC	27/11/2014
17	18347/42C	Kehlen	PAP - in Ehen	28/11/2018
18	15915/PA2/42C	Nospelt	Modif. PAP - Op Bouenaker	26/10/2018
19	17168/42C	Kehlen	PAP - Seniorensiedlung Pëtschebirchen	12/12/2014
20	18222/42C	Menspelt	PAP - Auf der Ae	09/07/2019
21	18221/PA1/42C	Nospelt	Modif. PAP - Kizhjel	02/06/2019
22	18592/42C	Nospelt	PAP - um Lëck	12/11/2019
23	18631/42C	Menspelt	PAP - rue de Kospalt	18/12/2019

Zones ou espaces définis en exécution de dispositions spécifiques relatives à la protection des sites et monuments nationaux

- immeubles et objets classés monuments nationaux
- immeubles et objets inscrits à l'inventaire supplémentaire

Délimitation des PAP QE

- QE HAB-1**: Quartier d'habitation 1
- QE HAB-1**: Quartier d'habitation 1 Brameschaff
- QE MIX-v**: Quartier mixte villageois
- QE MIX-r**: Quartier mixte rural
- QE BEP**: Quartier de bâtiments et d'équipements publics
- QE ECO-1**: Quartier d'activités économiques communal type 1

Quartier spécifique

- Secteur protégé "environnement construit"

Éléments à préserver ou à conserver

- Alignement d'une construction existante à préserver
- Construction à conserver
- Petit patrimoine à conserver
- Mur à conserver
- Gabari d'une construction existante à préserver

Référence ministérielle	18558/42C
Transmission du dossier à la Cellule d'évaluation	Mars 2019
Avis de la Cellule d'évaluation	22.08.2019 et 29.10.2019
Vote du Conseil communal	22.11.2019
Approbation du Ministre de l'Intérieur	27.10.2020

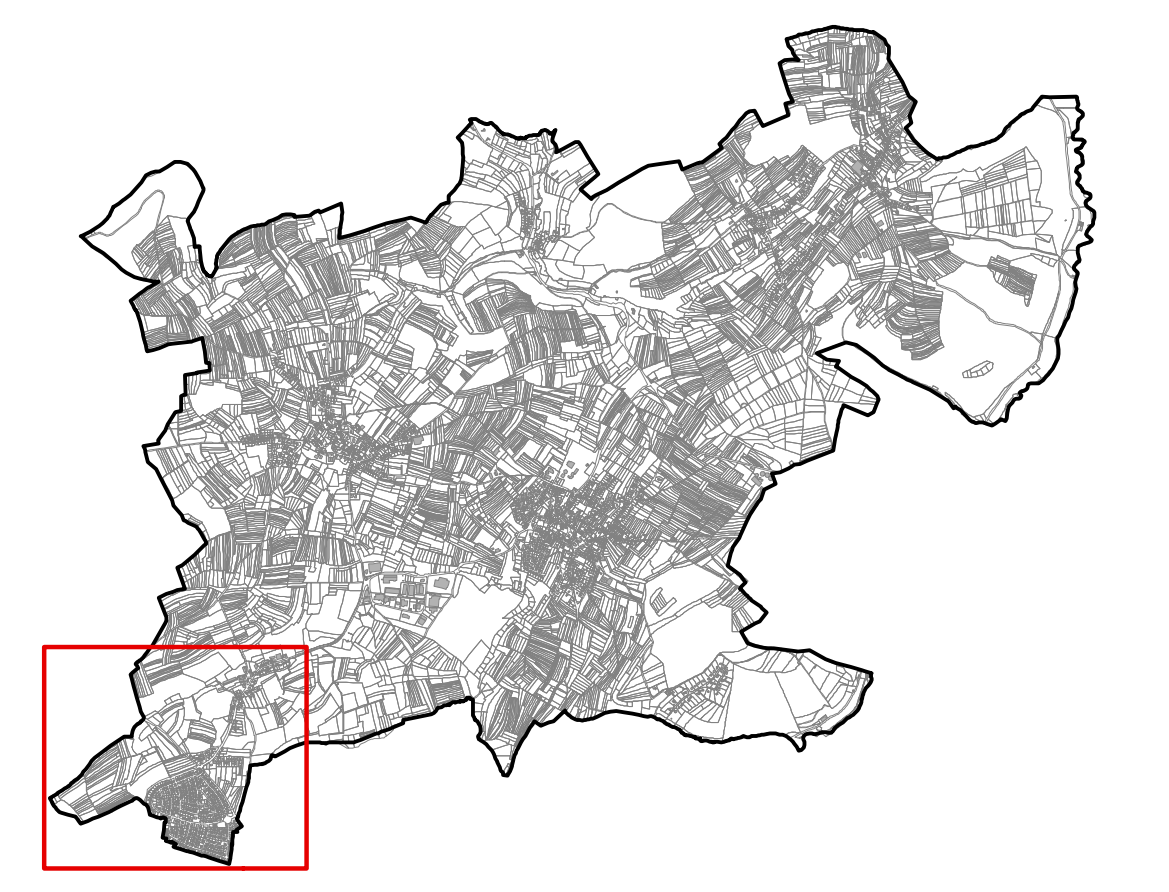

DATE	INDICE	MODE PAP	VÉRIFIÉ PAR	MODIFICATION
21/11/2023	F	VKS	KMG	Vision coordonnée suite à la modification "Reclassement BEP" à Kehlen (RM 18748/42C)
24/11/2020	C	BEZ	COO	Vision coordonnée suivant approbation Ministre de l'Intérieur du 27/10/2020
08/11/2019	D	BEZ	COO	Modifications suite aux Cahiers d'Évaluation et recommandations
18/02/2019	C	BEZ	COO	Révision ST Kehlen 18022019

DESSEIN: Vivianne Keils VENIR: Noémie Klockenbring CONTRÔLE: Mylém Hengesch

CLIENT: ADMINISTRATION COMMUNALE DE KEHLEN

PROJET: PLAN D'AMENAGEMENT PARTICULIER QUARTIER EXISTANT
PLAN DE REPERAGE - VERSION COORDONNEE - 04

LOCALITE(S) LIEUX(D) (S): OLM

4, rue Albert Simon
5315 Contern
G.-O. de Luxembourg
Tél: (+352) 26 390 - 1
Fax: (+352) 30 56 09
E-mail: info@luxplan.lu

FORMULE: 1:2.500 0 25 50 75 100

DATE: 10 Dezember 2020

PROJET: P:\PAG\2023\20230202\OLM_LP_PAPQE_OLM_02020225_F -

PLAN N°: 20192020\OLM_LP_LP_PAPQE_OLM_02020225_F -

NO: 022

LUXPLAN S.A.
Ingénieurs conseils

ISO 9001

Mamer