

Suivi des modifications du PAG

| Type | Nom | Localité | Etat | Date |
|------|---|-------------------|--|------------|
| 01 | PAP-QE Mod. PAP-QE PE erreur matérielle | Commune | approuvé par le MI Réf.: PAP-QE 18558/PA1/42C | 03.12.2021 |
| 02 | PAG PAP-QE Mod. PAG et PAP-QE Am Acker | Kehlen | en cours | |
| 03 | PAG Mod. PAG PAP Bäichel et Kraizhuel | Kehlen Nospelt | approuvé par le MI Réf.:42C/013/2023 | 14.03.2024 |
| 04 | PAG PAP-QE Mod. PAG et PAP-QE BEP Annexe | Kehlen | approuvé par le MI Réf.:42C/014/2023 et 19748/42C | 14.03.2024 |
| 05 | PAG PAP-QE Mod. PAP-QE Partie écrite | Commune | approuvé par le MI Réf.:19708/42C | 19.10.2023 |
| 06 | PAG PAP-QE Mod. PAG et PAP-QE 9 rue de Keispelt | Kehlen | en cours | |

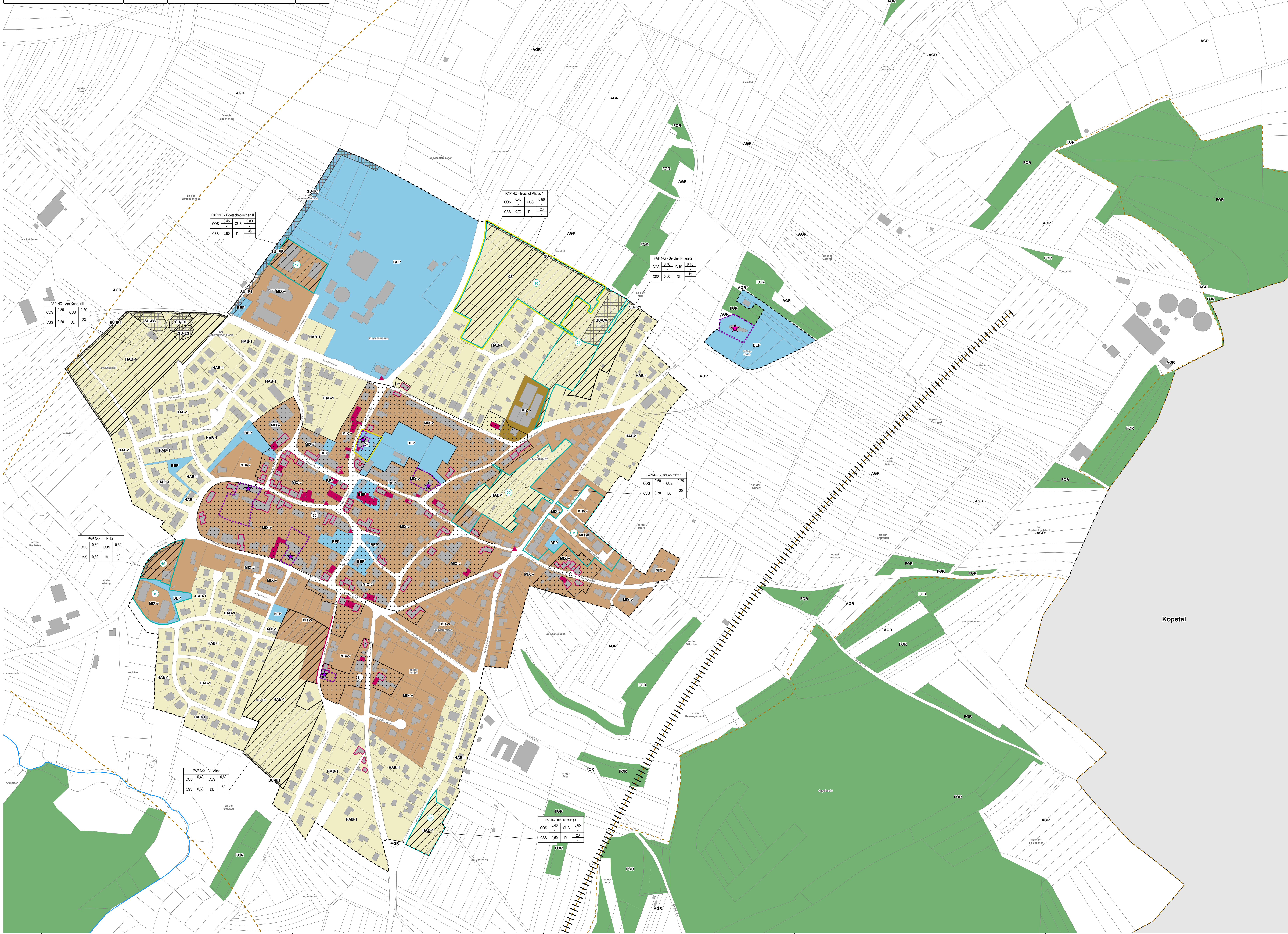

Fond de plan

- Parcelle cadastrale (PCN 2017)
- Élément (PCN 2017)
- Délimitation du degré d'utilisation du sol
- Cours d'eau
- Délimitation de la zone verte
- Limite communale

Zones urbanisées ou destinées à être urbanisées

- Zones d'habitation**
 - HAB-1 zone d'habitation 1
 - HAB-1 Eten zone d'habitation 1 Eten
- Zones mixtes**
 - MIX-v zone mixte villageoise
 - MIX-r zone mixte rurale
- Zone de bâtiments et d'équipements publics**
 - BEP zone de bâtiments et d'équipements publics
- Zones d'activités**
 - EDC-1 zone d'activités économiques communale type 1
- Zones superposées**
 - Zone soumise à un plan d'aménagement particulier "nouveau quartier"
 - Zone d'aménagement défilé

Zone verte

- AGR zone agricole
- FOR zone forestière

Représentation schématique du degré d'utilisation du sol pour les zones soumises à un plan d'aménagement particulier "nouveau quartier"

| Description de la zone | | COS | CUS | DL |
|------------------------|-----|------|------|----|
| CSS | hab | 0,40 | 0,60 | 30 |
| CSS | DL | 0,70 | 0,90 | 30 |

Plan d'aménagement particulier approuvé

| N° | Ref. PAP | Nat. Min. Int. | Localité | Nom du PAP | Date d'approbation | Catégorie PAP (PAP NO) |
|----|--------------|----------------|----------------------------|-------------------------------------|--------------------|------------------------|
| 1 | 1035/42C | Om | | PAP - Rehaussement Kurt | 03/09/1994 | OE |
| 2 | 1425/42C | Om | Kehlen | PAP - Auf der Aue | 07/02/2011 | OE |
| 3 | 1450/42C | Nospelt | | PAP - Heiter Weihenbühl | 15/02/2005 | OE |
| 4 | 1484/42C | Nospelt | | PAP - Nückelchen | 11/04/2005 | OE |
| 5 | 1489/PA2/42C | Nospelt | Modif. PAP - Nückelchen | Investit der Kraizhuel | 20/07/2023 | NQ |
| 6 | 1595/42C | Nospelt | | PAP - Rue d'Os 1 - Steiner | 20/06/2009 | OE |
| 7 | 1595/42C | Nospelt | | PAP - Op Bouenacker | 07/07/2011 | OE |
| 8 | 1595/PA2/42C | Nospelt | Modif. PAP - Op Bouenacker | 26/10/2018 | OE | |
| 9 | 1729/42C | Nospelt | | PAP - Im Kopten | 24/08/2015 | OE |
| 10 | 1745/42C | Nospelt | | PAP - Bäichelweiden / rue de Katten | 24/02/2016 | OE |
| 11 | 1782/42C | Keispelt | | PAP - Denny Schandeler | 24/09/2017 | OE |
| 12 | 1770/42C | Keispelt | | PAP - Bäichel | 27/02/2017 | NQ |
| 13 | 1789/PA2/42C | Om | | PAP - Eimen OS | 18/02/2018 | NQ |
| 14 | 1789/PA2/42C | Om | Modif. PAP - Eimen | 04/02/2022 | NQ | |
| 15 | 1825/42C | Keispelt | | PAP - Op den Stechen | 20/08/2018 | NQ |
| 16 | 1825/42C | Nospelt | | PAP - Kraizhuel | 20/08/2018 | NQ |
| 17 | 1825/PA2/42C | Nospelt | Modif. PAP - Kraizhuel | 03/05/2019 | NQ | |
| 18 | 1825/PA2/42C | Nospelt | Modif. PAP - Kraizhuel | 24/12/2020 | NQ | |
| 19 | 1825/42C | Nospelt | | PAP - Op Dölsberg | 14/09/2018 | OE |
| 20 | 1825/42C | Nospelt | | PAP - Op Bouenacker | 12/09/2018 | OE |
| 21 | 1825/42C | Om | | PAP - Sige HMC | 27/11/2014 | NQ |
| 22 | 1825/42C | Keispelt | | PAP - Im Eimen | 24/12/2018 | NQ |
| 23 | 1718/42C | Keispelt | | PAP - Senonessendeu Pitscheblischen | 12/12/2014 | NQ |
| 24 | 1852/42C | Keispelt | | PAP - Auf der Ae | 08/07/2019 | NQ |
| 25 | 1852/42C | Nospelt | | PAP - um Eck | 12/11/2019 | NQ |
| 26 | 1852/42C | Nospelt | | PAP - rue Nospelt | 18/12/2019 | NQ |
| 27 | 1937/42C | Keispelt | | PAP - Bäichel Phase II | | NQ |

Indications spécifiques

- Zone de servitude "urbanisation"
- Zone de servitude "couloirs et espaces réservés"
- Secteur et éléments protégés d'intérêt communal
- Indications relatives à l'aménagement du territoire
- Indications relatives à la protection des sites et monuments nationaux
- Indications relatives à la protection de la nature et des ressources naturelles (FFHRN)
- Indications relatives à la gestion de l'eau
- Indications relatives à la circulation et de stationnement

Toutes les autres indications spécifiques reprises à la section 5 de la partie écrite figurant sur les plans annexes à la partie graphique.

| | | | |
|---|-------|-------|------------|
| Vote définitif du Conseil Communal | Ref.: | Date: | 22.11.2019 |
| Approbation du Ministre ayant l'Environnement dans ses attributions | Ref.: | Date: | 17.01.2020 |
| Approbation définitive du Ministre de l'Intérieur | Ref.: | Date: | 27.10.2020 |
| Projet devient Plan (document applicable) | Ref.: | Date: | 22.01.2021 |

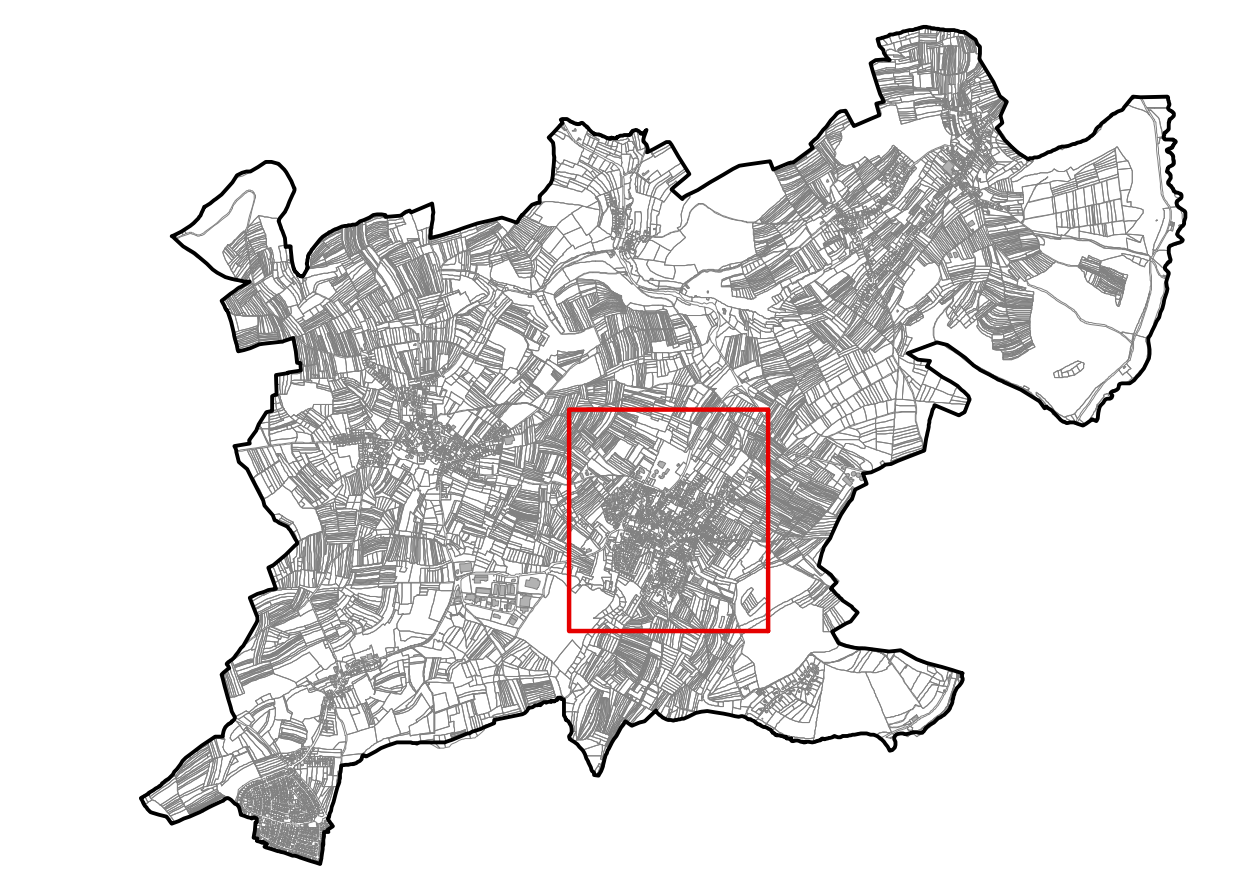

| DATE | INDICE | MODIF. PAR | VÉRIFIÉ PAR | MODIFICATION |
|------------|--------|------------|-------------|---|
| 14/03/2024 | J | VNS | NMG | Venture coordonnées suite à la modification "PAP Bäichel et Kraizhuel" à Kehlen et Nospelt - approbation du MI (23) |
| 20/10/2023 | I | VNS | NMG | Venture coordonnées suite à la modification "Rehaussement BEP" à Kehlen - approbation du MI (04) |
| 09/09/2021 | H | BEZ | CCD | Venture indicateur suite aux plans sectoriels de règlement (15/05/2021) |
| 20/11/2020 | G | BEZ | CCD | Venture coordonnées suivant approbation Ministère de l'Intérieur du 27/10/2020 |

dessiné: Vivianne Keils venue: Noémie Klockenbring contrôlé: Myliam Hengesch

CLIENT: **ADMINISTRATION COMMUNALE DE KEHLEN**

PROJET: **PLAN D'AMENAGEMENT GENERAL PARTIE GRAPHIQUE - VERSION COORDONNEE - 04**

LOCALITE(S) LIEU(S) D'INTÉRÊT(S): **KEHLEN**

4, rue Albert Simon
5315 Contern
G.O. de Luxembourg
Tél: (+352) 26 390 - 1
Fax: (+352) 30 56 09
E-mail: info@luxplan.lu

ÉCHELLE: 1:2.500

DATE: 14 December 2020

LUXPLAN S.A.
Ingénieurs conseils

PROJET: 20120295U_LP_SP_KEHLEN_20200404