

Type	Nom	Localité	Etat	Date
01	PAP-QE Mod. PAP-QE PE erreur matérielle	Commune	approuvé par le MI Réf.: PAP-QE 18558/PA1/42C	03.12.2021
02	PAG PAP-QE Mod. PAG et PAP-QE Am Acker	Kehlen	en cours	
03	PAG Mod. PAG PAP Bäichel et Kraizhjel	Kehlen Nospelt	approuvé par le MI Réf.:42C/013/2023	14.03.2024
04	PAG PAP-QE Mod. PAG et PAP-QE BEP Annexe	Kehlen	approuvé par le MI Réf.:42C/014/2023 et 19748/42C	14.03.2024
05	PAG PAP-QE Mod. PAP-QE Partie écrite	Commune	approuvé par le MI Réf.:19708/42C	19.10.2023
06	PAG PAP-QE Mod. PAG et PAP-QE 9 rue de Keispelt	Kehlen	en cours	

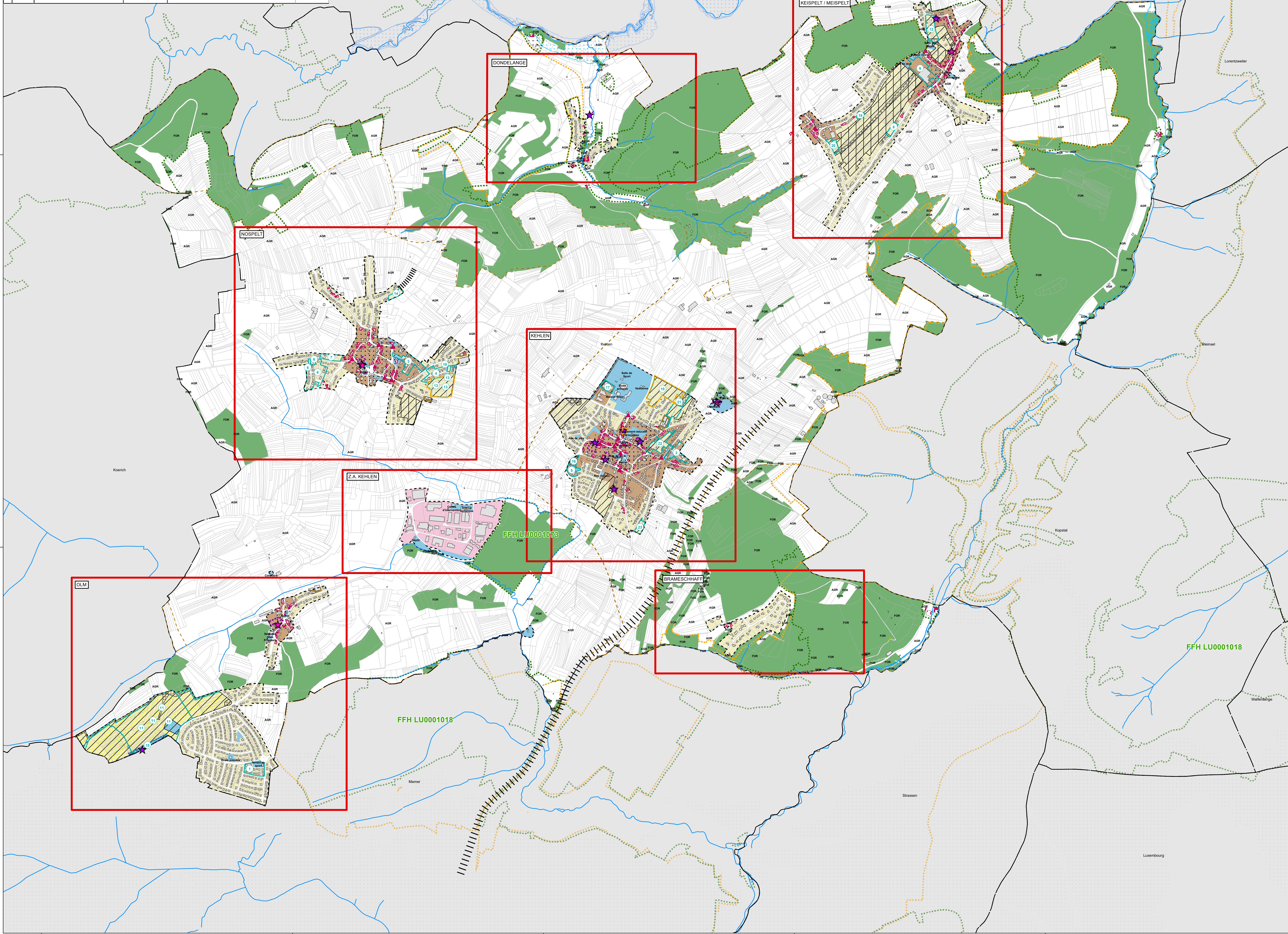

Fond de plan

- Parcelle cadastrale (PCN 2017)
- Élément (PCN 2017)
- Délimitation du degré d'utilisation du sol
- Cours d'eau
- Délimitation de la zone verte
- Limite communale

Zones urbanisées ou destinées à être urbanisées

- Zones d'habitation**
 - HAB-1 zone d'habitation 1
 - HAB-1 Eten zone d'habitation 1 Eten
- Zones mixtes**
 - MIX-1 zone mixte villageoise
 - MIX-2 zone mixte rurale
- Zones de bâtiments et d'équipements publics**
 - BEF zone de bâtiments et d'équipements publics
- Zones d'activités**
 - ACT-1 zone d'activités économiques communale type 1
- Zones superposées**
 - Zone soumise à un plan d'aménagement particulier "nouveau quartier"
 - Zone d'aménagement défilé

Représentation schématisée du degré d'utilisation du sol pour les zones soumises à un plan d'aménagement particulier "nouveau quartier"

Code	Utilisation	Code	Utilisation
COB	hab	DL	DL
COB	hab	DL	DL

Plan d'aménagement particulier approuvé

N° PAP	Nat. Min. Loc.	Localité	Nom du PAP	Date d'approbation	Catégorie PAP/DFP/PAP/NO
1	3035/42C	Om	PAP - Rehaussement Kutt	03/09/1994	OE
2	3035/42C	Kehlen	PAP - Auf der Rue	07/02/2011	OE
3	3450/42C	Nospelt	PAP - Heiter Weihenbüsch	15/02/2005	OE
4	3484/42C	Nospelt	PAP - Pöckelchen	11/04/2005	OE
5	3595/42C	Nospelt	Modif. PAP - Pöckelchen - Jewent der Kraizhjel	20/07/2023	NQ
6	3595/42C	Nospelt	PAP - Rue d'Osse - Steiner	20/06/2009	OE
7	3595/42C	Nospelt	PAP - Op Bouensaker	07/07/2011	OE
8	3595/42C	Nospelt	Modif. PAP - Op Bouensaker	26/10/2018	OE
9	3729/42C	Nospelt	PAP - in Reppert	20/08/2015	OE
10	3743/42C	Nospelt	PAP - Bänchechen / rue de Katten	24/02/2016	OE
11	3783/42C	Keispelt	PAP - Demy Schandeler	24/09/2017	OE
12	3783/42C	Keispelt	PAP - Bäichel	27/02/2017	NQ
13	3783/42C	Keispelt	PAP - Elmer OS	18/02/2018	NQ
14	3783/42C	Om	Modif. PAP - Elmer OS	04/02/2022	NQ
15	3825/42C	Keispelt	PAP - Op den Stephen	20/08/2018	NQ
16	3825/42C	Keispelt	PAP - Kraizhjel	20/08/2018	NQ
17	3825/42C	Nospelt	Modif. PAP - Kraizhjel	02/09/2019	OE
18	3825/42C	Nospelt	Modif. PAP - Kraizhjel	24/12/2020	NQ
19	3825/42C	Nospelt	PAP - Op Odeberg	14/09/2018	OE
20	3825/42C	Nospelt	PAP - Op Bouensaker	12/09/2018	OE
21	3825/42C	Om	PAP - Siger HMC	27/11/2014	OE
22	3825/42C	Kehlen	PAP - in Eten	28/12/2018	NQ
23	3788/42C	Kehlen	PAP - Senioresseiden Pöckelchen	12/12/2014	NQ
24	3825/42C	Keispelt	PAP - auf der Ae	08/07/2019	NQ
25	3825/42C	Nospelt	PAP - um Eck	12/11/2019	NQ
26	3825/42C	Nospelt	PAP - rue de Nospelt	18/12/2019	NQ
27	3937/42C	Kehlen	PAP - Bäichel Phase II		NQ

Indications spécifiques

- Zone de servitude "urbanisation"
- Zone de servitude "coulis et espaces réservés"
- Secteur et éléments protégés d'intérêt commun
- Zones ou espaces définis en exécution de dispositions spécifiques relatives

Vote définitif du Conseil Communal	Réf.:	Date:	22.11.2019
Approbation du Ministre ayant l'Environnement dans ses attributions	Réf.:	Date:	17.01.2020
Approbation définitive du Ministre de l'Intérieur	Réf.:	Date:	27.10.2020
Projet devient Plan (document applicable)	Réf.:	Date:	22.01.2021

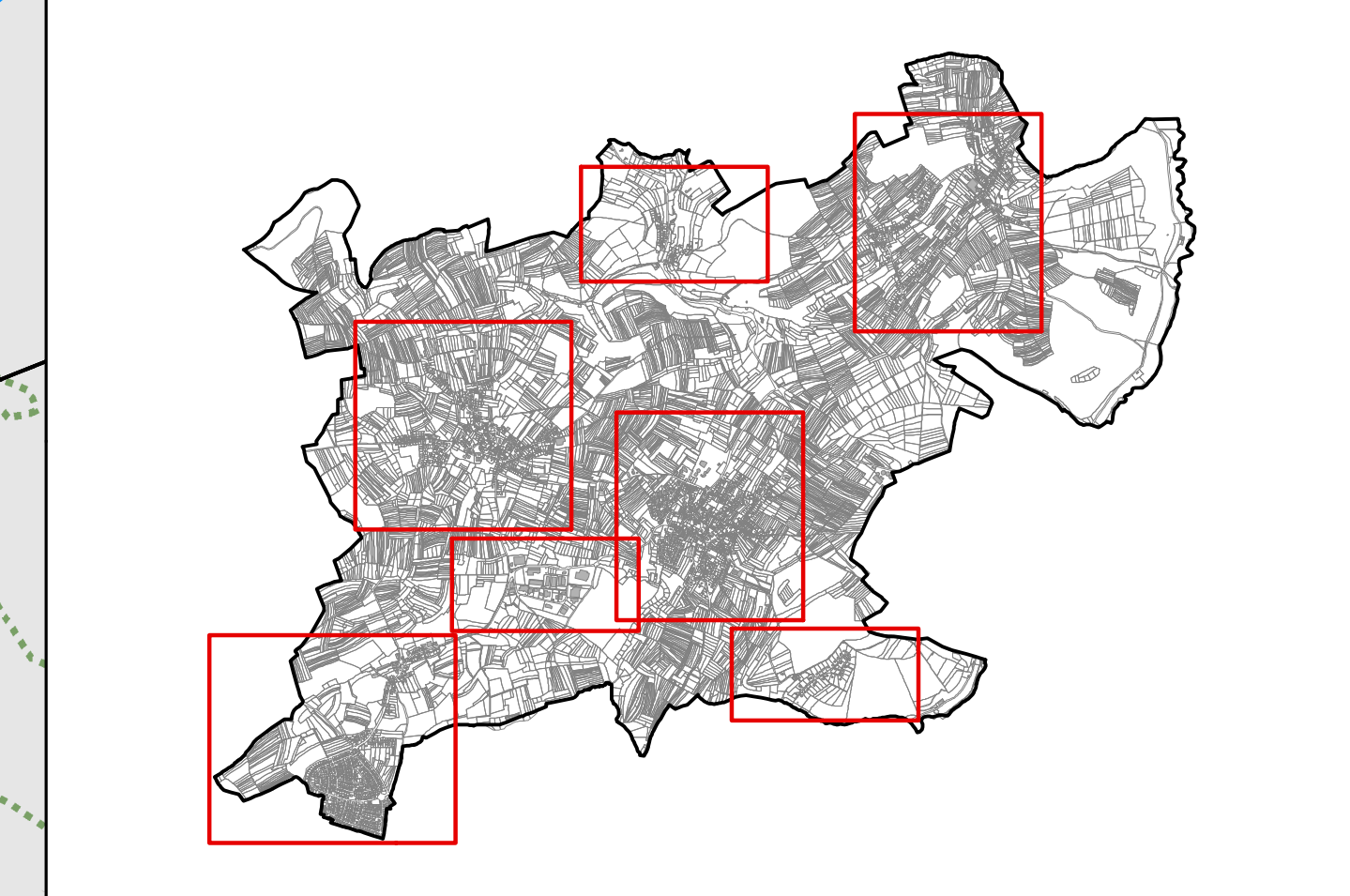

DATE	INDICE	MISE A JOUR	VERIFIÉ PAR	MODIFICATION
14/03/2024	J	VKS	NKS	Venture coordonnée suite à la modification "PAP Bäichel et Kraizhjel" à Kehlen et Nospelt - approbation du MI (23)
20/11/2023	I	VKS	NKS	Venture coordonnée suite à la modification "Rehaussement BEP à Kehlen pour zone de Centre communale de 12.2023"
25/09/2021	H	BEZ	CSO	Venture coordonnée suite aux plans sectoriels (en regard: 01933551)
24/11/2020	O	BEZ	CSO	Venture coordonnée suivant approbation Ministère de l'Intérieur du 27/10/2020

dessiné: Vivianne Keils venue: Noémie Klockenbring contrôlé: Myliam Hengesch

ADMINISTRATION COMMUNALE DE KEHLEN

PLAN D'AMENAGEMENT GENERAL PARTIE GRAPHIQUE - VERSION COORDONNEE - 04

LOCALITE(S) LIEUX(D) (S): Plan d'ensemble

4, rue Albert Simon
5315 Contern
G.O. de Luxembourg
Tél: (+352) 26 390 - 1
Fax: (+352) 30 56 09
E-mail: info@luxplan.lu

14 December 2020

LUXPLAN S.A.
Ingénieurs conseils

PROJET: 20120298U_LP_SP_04_10K_20240404_J